

| | | | | |
|---|--|--|--|--------------------------------|
|  | RITS Arkitekter AB Kungsbroplan 3 A 112 27 Stockholm Telefon 08-785 30 30 Telefax 08-785 38 89 | Ritningsförteckning | | Handläggare: E W-F |
| | | Uppdrag: Kv. Nattvardsbarnen 4 | | Datum: 2009-11-23 |
| | | Palmbladsvägen 4 Kungsholmen, Stockholm | | Senaste Ändring: 2009-12-17 |

| Ritn. nr | Rev | Ritnings Innehåll | Status | Skala | Ritn. dat. | Ändringsdatum |
|-----------------------|-----|--|--------|----------------------|------------|---------------|
| BYGGHANDLINGAR | | | | | | |
| A-001 | | Plan, bottenvåning | BH | A1/1:50 A3/1:100 | 2009-12-17 | |
| A-002 | | Plan, vån. 1 tr | BH | A1/1:50 A3/1:100 | 2009-11-23 | |
| A-003 | | Plan, vån. 2 tr | BH | A1/1:50 A3/1:100 | 2009-11-23 | |
| A-004 | | Plan, vån. 3 tr | BH | A1/1:50 A3/1:100 | 2009-11-23 | |
| A-005 | | Plan, vån. 4 tr | BH | A1/1:50 A3/1:100 | 2009-11-23 | |
| A-006 | | Plan, vån. 5 tr, takvåning | | A1/1:50 A3/1:100 | | |
| A-007 | | Takplan | | A1/1:50 A3/1:100 | | |
| A-008 | | Fasader | | A1/1:100 A3/1:200 | | |
| A-009 | | Sektion | | A1/1:100 A3/1:200 | | |
| A-010 | | Fönster- och fönsterdörrar, uppställning | | A1/1:50 A3/1:100 | | |
| A-011 | | Köksuppställningar, Typ 1 och 1s | BH | A1/1:50 A3/1:100 | 2009-11-23 | |
| A-012 | | Köksuppställningar, Typ 2, 3, 3s, 4, 5, 5s och 6 | BH | A1/1:50 A3/1:100 | 2009-11-23 | |
| A-013 | | Köksuppställningar, Typ 7, 7s och 8 | BH | A1/1:50 A3/1:100 | 2009-11-23 | |
| A-014 | | Entréport o lokal-/butikspartier | | A1/1:50 A3/1:100 | | |
| A-015 | | Balkonger och terrassräcken | | A1/1:50 A3/1:100 | | |

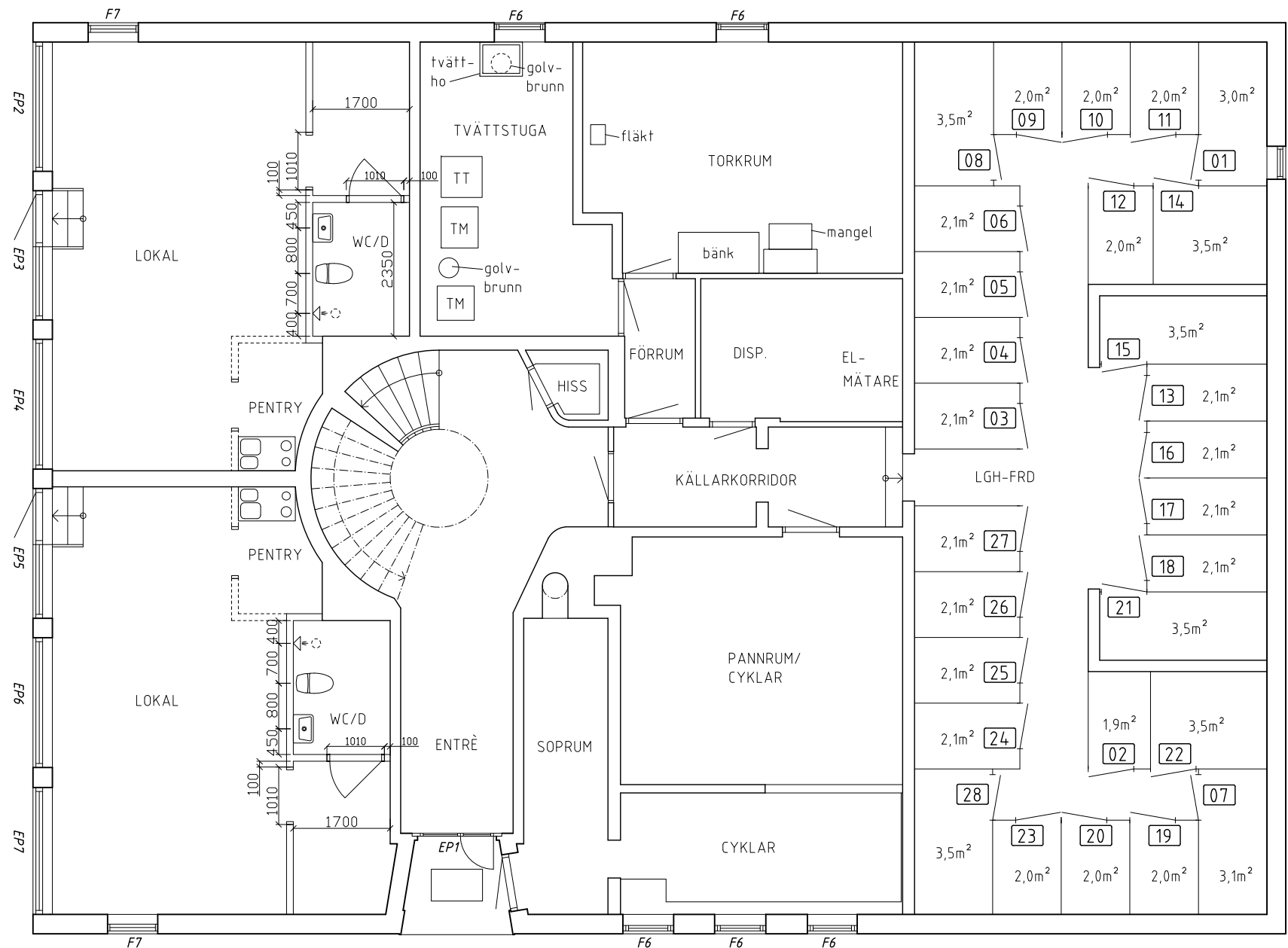

BH=BYGGHANDLING

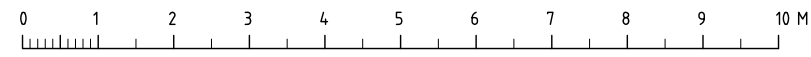

BOTTENVÅNING



XREF: M:\Proj\09004\A\Modell\AMP-1.dwg M:\Proj\09004\A\Modell\AMP-2.dwg

| BET | ANT | ÄNDRINGEN AVSER | SIGN | DATUM |
|--|-------------------|-----------------|--------------|-------------|
| BYGGHANDLING | | | | |
|  Kv. NATTVARDBARNEN 4 PALMBLADSVÄGEN 4 STOCKHOLM, KUNGSHOLMEN | | | | |
|  RITS ARKITEKTER AB KUNGSBRÖPLAN 3A 112 27 STOCKHOLM TEL 08-785 30 30 FAX 08-785 38 89 | | | | |
| UPPDRAG NR | 09004 | RITAD AV | EWF | HANDLÄGGARE |
| DATUM | 2009-12-17 | ANSVARIG | PD | |
| RENOVERING-OMBYGGNAD AV BOSTADSHUS | | | | |
| PLAN, BOTTENVÅNING | | | | |
| SKALA | A1-1:50, A3-1:100 | NUMMER | A-001 | |
| | | | | BET |
| | | | | - |

PLOT: 2009-12-17 12:41 M:\PROJEKT\09004\A\RITDEF\A-001.DWG RITS ARKITEKTER

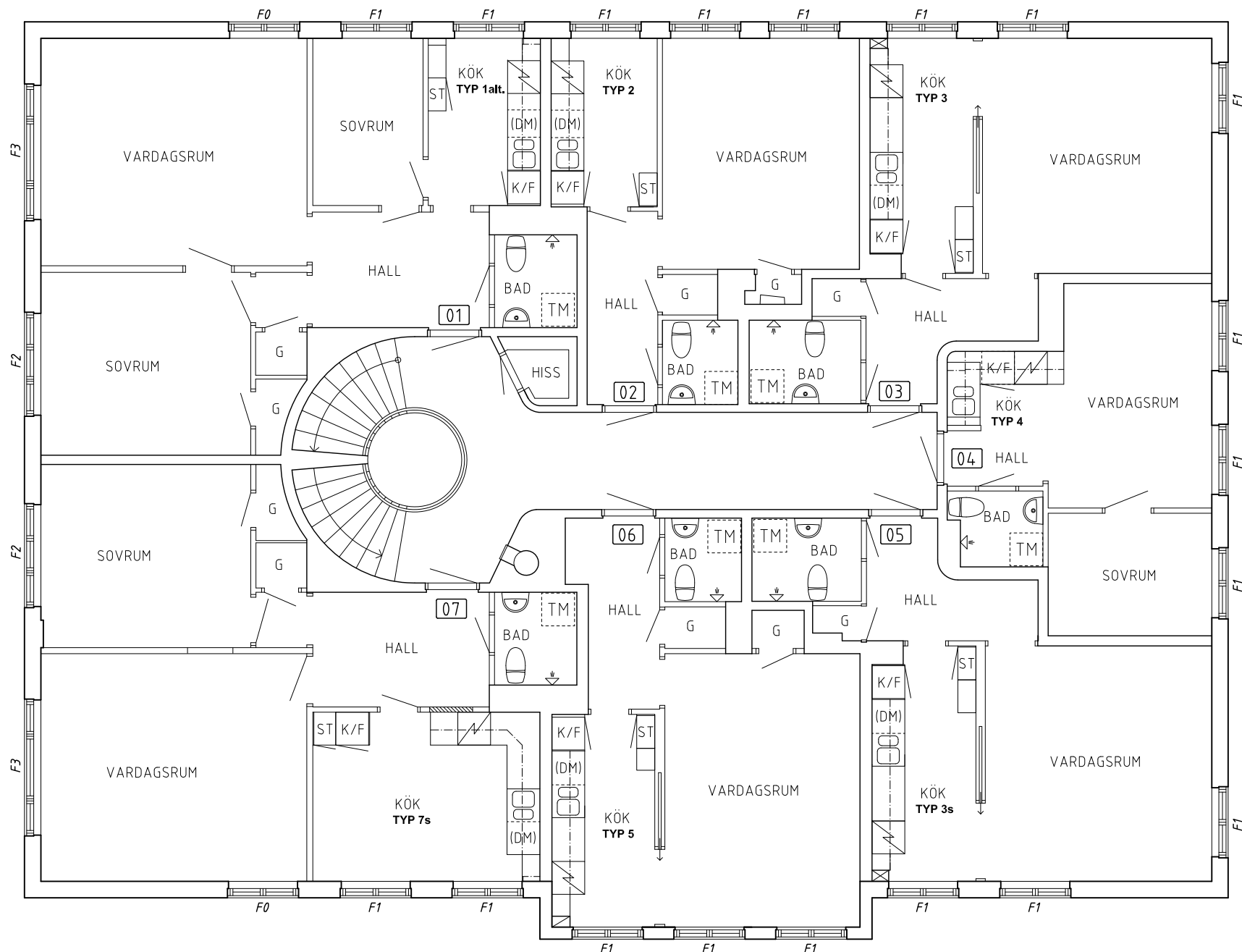

VÅNING 1 TR

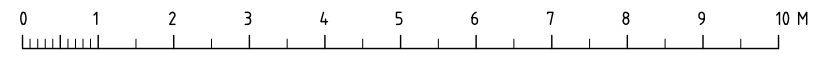

XREF: M:\Projekt\09004\VA Model\LANP-2.dwg

LAGER: SB11

| BET | ANT | ÄNDRINGEN AVSER | SIGN | DATUM |
|--|-------------------|-----------------|-------|-------------|
| BYGGHANDLING | | | | |
|  Kv. NATTVARDBARNEN 4 PALMBLADSVÄGEN 4 STOCKHOLM, KUNGSHOLMEN | | | | |
|  RITS ARKITEKTER AB KUNGSBRÖPLAN 3A 112 27 STOCKHOLM TEL 08-785 30 30 FAX 08-785 38 89 | | | | |
| UPPDRAG NR | 09004 | RITAD AV | EWF | HANDLÄGGARE |
| DATUM | 2009-11-23 | ANSVARIG | PD | |
| RENOVERING-OMBYGGNAD AV BOSTADSHUS | | | | |
| PLAN, VÅNING 1 TR | | | | |
| SKALA | A1-1:50, A3-1:100 | NUMMER | A-002 | |
| BET | | | | |

PLOT: 2009-11-23 16:43 M:\PROJEKT\09004\VA\RTIDEF\VA-002.DWG RITS ARKITEKTER

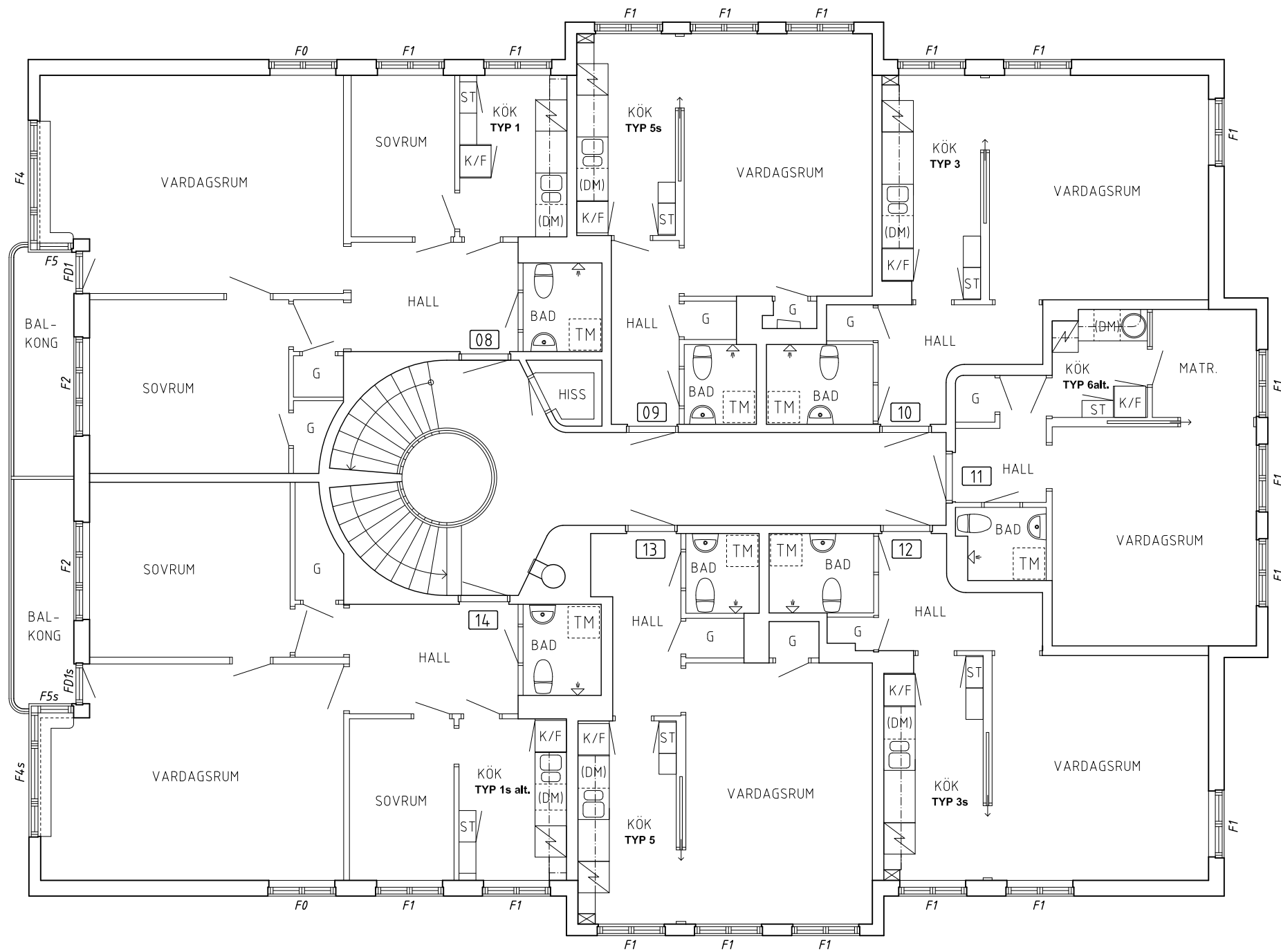

VÅNING 2 TR

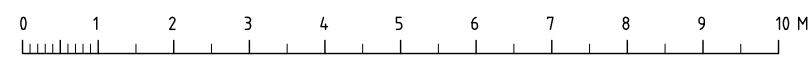

XREF: M:\Proj\109004\VA Model\LANP-3.dwg

LAGER: SB11

| BET | ANT | ÄNDRINGEN AVSER | SIGN | DATUM |
|--|-------------------|-----------------|-------|-------------|
| BYGGHANDLING | | | | |
|  Kv. NATTVARDBARNEN 4 PALMBLADSVÄGEN 4 STOCKHOLM, KUNGSHOLMEN | | | | |
|  RITS ARKITEKTER AB KUNGSBROPLAN 3A 112 27 STOCKHOLM TEL 08-785 30 30 FAX 08-785 38 89 | | | | |
| UPPDRAG NR | 09004 | RITAD AV | EWF | HANDLÄGGARE |
| DATUM | 2009-11-23 | ANSVARIG | PD | |
| RENOVERING-OMBYGGNAD AV BOSTADSHUS | | | | |
| PLAN, VÅNING 2 TR | | | | |
| SKALA | A1-1:50, A3-1:100 | NUMMER | A-003 | |
| | | | | BET |
| | | | | - |

PLOT: 2009-11-23 16:43 M:\PROJECT\09004\VA\RTDEF\VA-003.DWG RITS ARKITEKTER

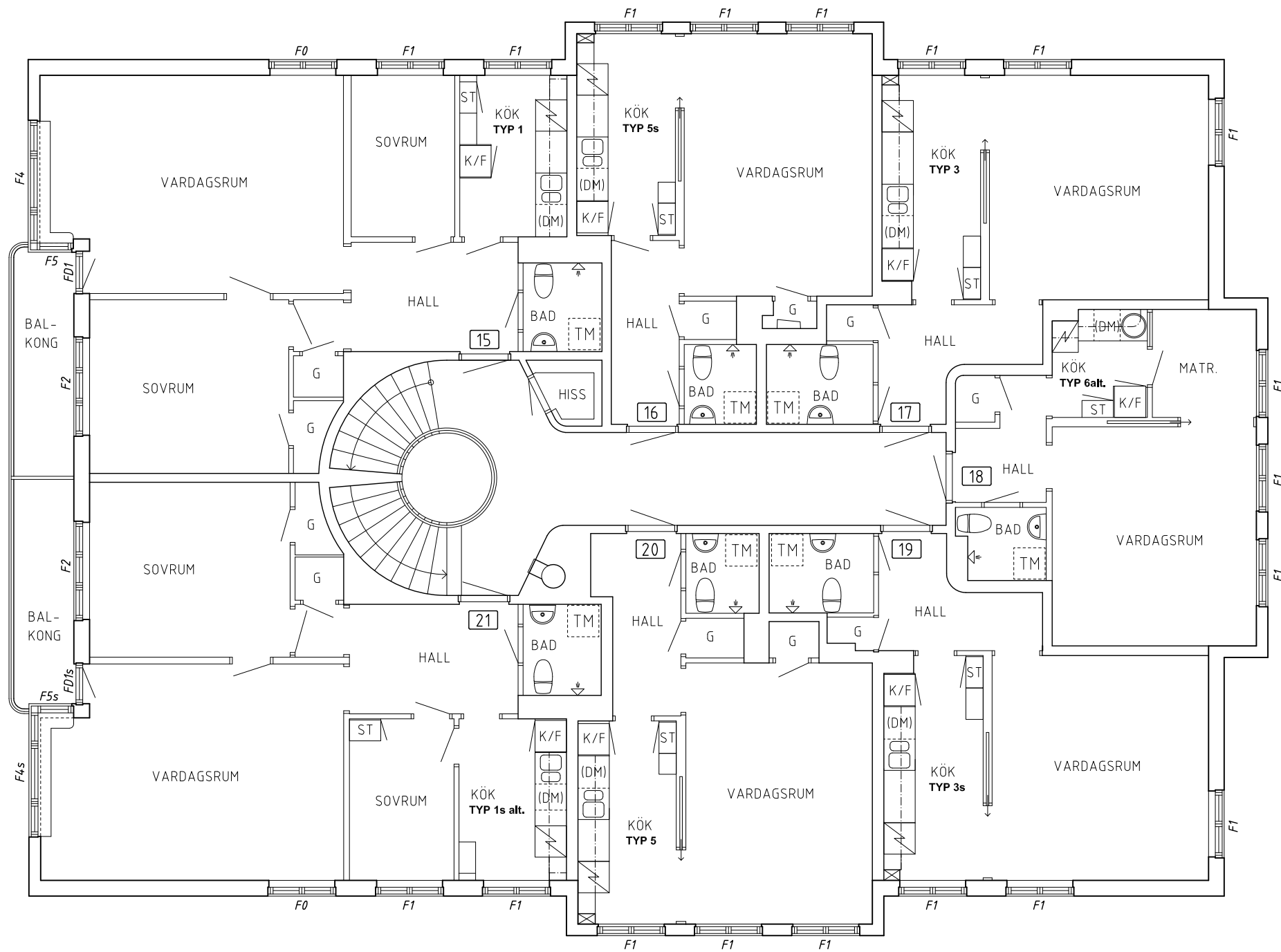

VÅNING 3 TR

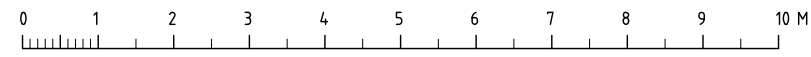

XREF: M:\Proj\109004\A\Modell\AMP-4.dwg

LAGER: SB11

| BET | ANT | ÄNDRINGEN AVSER | SIGN | DATUM |
|--|-------------------|-----------------|--------------|-------------|
| | | | | |
| BYGGHANDLING | | | | |
|  Kv. NATTVARDBARNEN 4 PALMBLADSVÄGEN 4 STOCKHOLM, KUNGSHOLMEN | | | | |
|  RITS ARKITEKTER AB KUNGSBROPLAN 3A 112 27 STOCKHOLM TEL 08-785 30 30 FAX 08-785 38 89 | | | | |
| UPPDRAG NR | 09004 | RITAD AV | EWF | HANDLÄGGARE |
| DATUM | 2009-11-23 | ANSVARIG | PD | |
| RENOVERING-OMBYGGNAD AV BOSTADSHUS | | | | |
| PLAN, VÅNING 3 TR | | | | |
| SKALA | A1-1:50, A3-1:100 | NUMMER | A-004 | |
| BET | | | | |

PLOT: 2009-11-23 16:44 M:\PROJEKT\109004\A\RTIDEF\A-004.DWG RITS ARKITEKTER

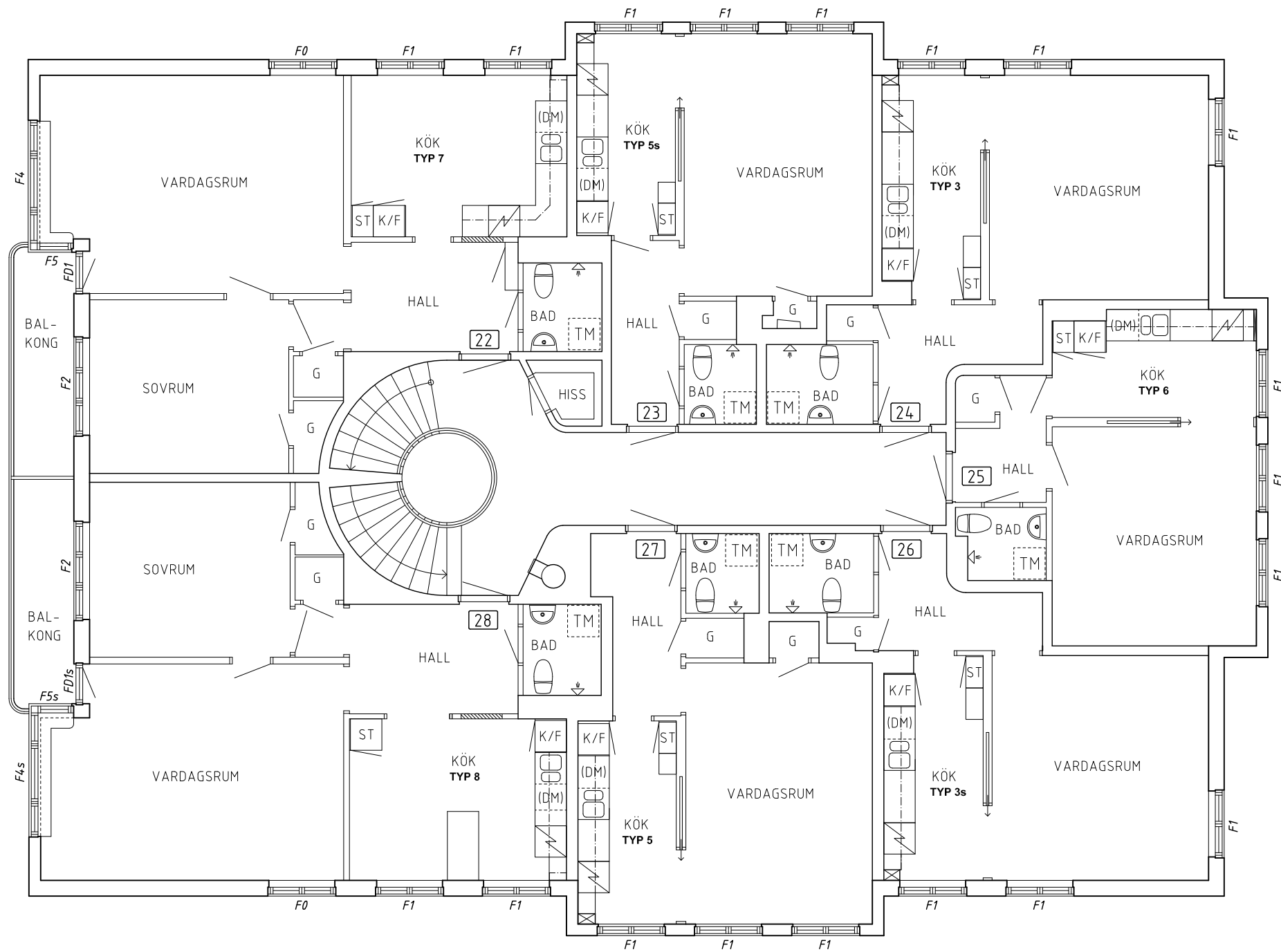

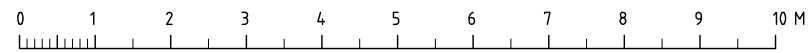

VÅNING 4 TR



XREF: M:\Proj\109004\VA Model\LANP-5.dwg

LAGER: SB11

| BET | ANT | ÄNDRINGEN AVSER | SIGN | DATUM |
|--|-------------------|-----------------|-------|-------------|
| BYGGHANDLING | | | | |
|  Kv. NATTVARDBARNEN 4 PALMBLADSVÄGEN 4 STOCKHOLM, KUNGSHOLMEN | | | | |
|  RITS ARKITEKTER AB KUNGSBROPLAN 3A 112 27 STOCKHOLM TEL 08-785 30 30 FAX 08-785 38 89 | | | | |
| UPPDRAG NR | 09004 | RITAD AV | EWF | HANDLÄGGARE |
| DATUM | 2009-11-23 | ANSVARIG | PD | |
| RENOVERING-OMBYGGNAD AV BOSTADSHUS | | | | |
| PLAN, VÅNING 4 TR | | | | |
| SKALA | A1-1:50, A3-1:100 | NUMMER | A-005 | |
| | | | | BET |
| | | | | - |

PLOT: 2009-11-23 15:38 M:\PROJEKT\109004\VA\RI\DEFVA-005.DWG RITS ARKITEKTER

TYP 1 LGH 8, 15

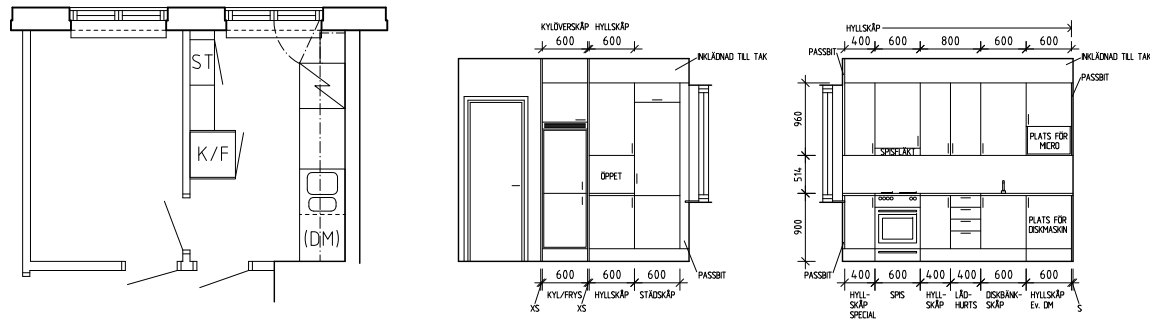

TYP 1 alt. LGH 1

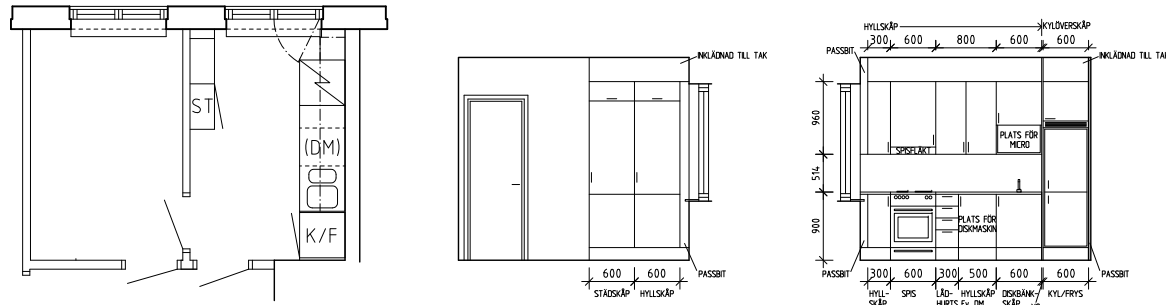

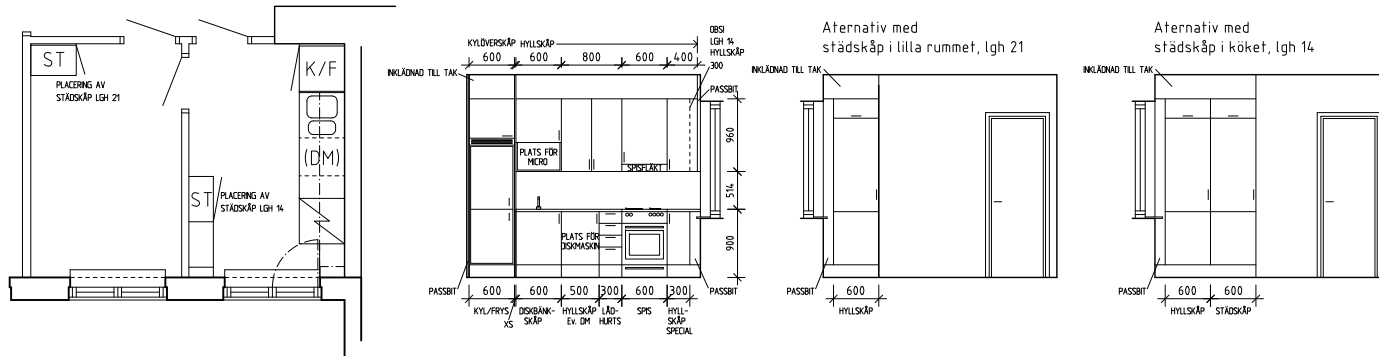

TYP 1s alt. LGH 14, 21



XREF: M:\Projekt\09004\A\Modell\06_uppst\Köksuppst.dwg

LAGER: SB11

| BET | ANT | ÄNDRINGEN AVSER | SIGN | DATUM |
|---|-------------------|-----------------|-------|-------------|
| BYGGHANDLING | | | | |
|  Kv. NATTVARDBARNEN 4 PALMBLADSVÄGEN 4 STOCKHOLM, KUNGSHOLMEN | | | | |
|  RITS ARKITEKTER AB KUNGSBRÖPLAN 3A 112 27 STOCKHOLM TEL 08-785 30 30 FAX 08-785 38 89 | | | | |
| UPPDRAG NR | 09004 | RITAD AV | EWF | HANDLÄGGARE |
| DATUM | 2009-11-23 | ANSVARIG | PD | |
| RENOVERING-OMBYGGNAD AV BOSTADSHUS | | | | |
| KÖKSUPPSTÄLLNINGAR TYP 1, 1 alt., 1s alt. | | | | |
| SKALA | A1-1:50, A3-1:100 | NUMMER | A-011 | |
| BET | | | | |

PLOT: 2009-11-23 15:29 M:\PROJEKT\09004\A\RITDEF\A-011.DWG RITS ARKITEKTER

TYP 2 LGH 2

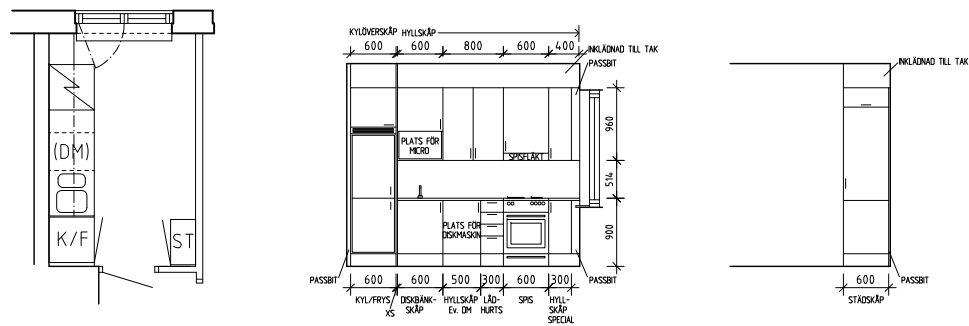

TYP 5 LGH 6, 13, 20, 27

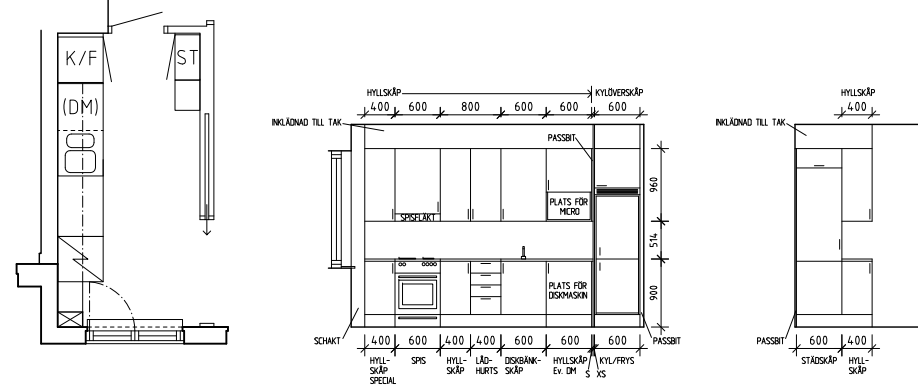

TYP 3 LGH 3, 10, 17, 24

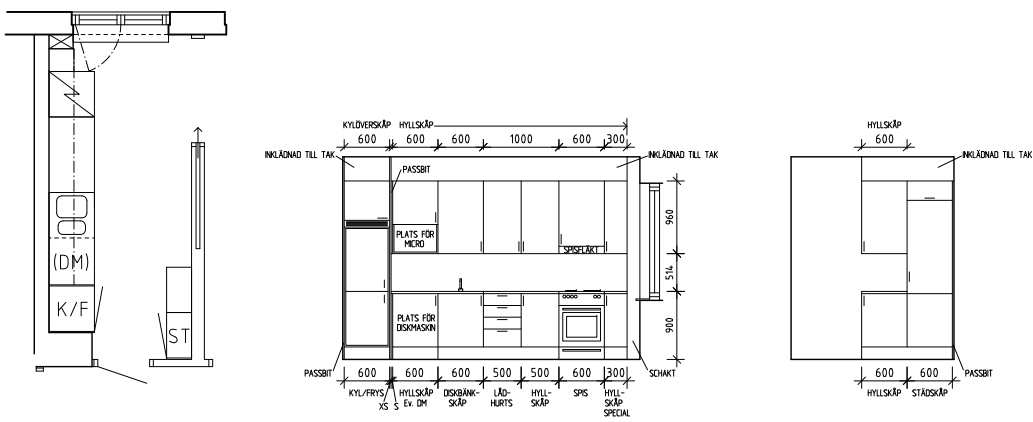

TYP 5s LGH 9, 16, 23

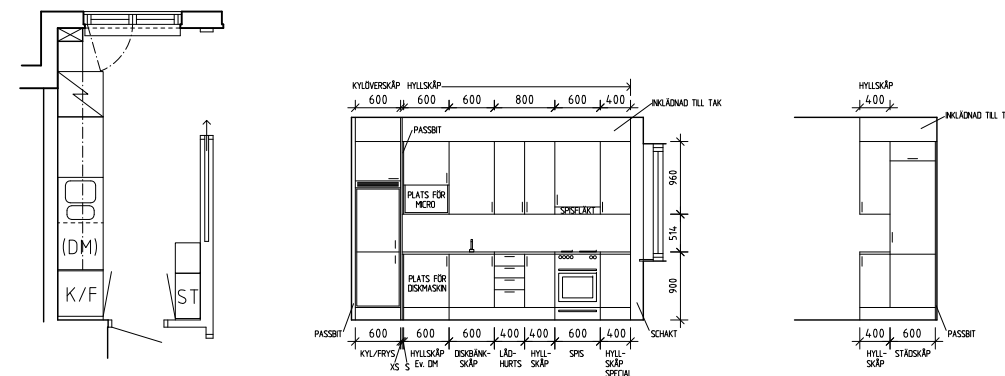

TYP 3s LGH 5, 12, 19, 26

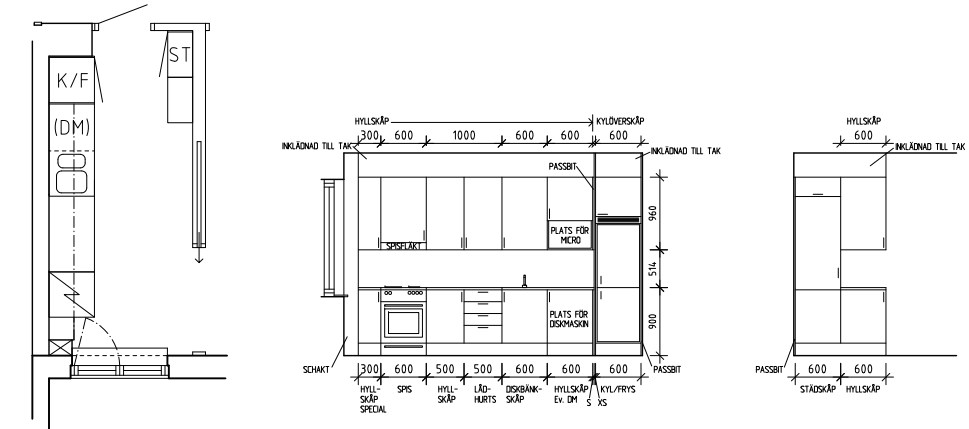

TYP 6 LGH 25

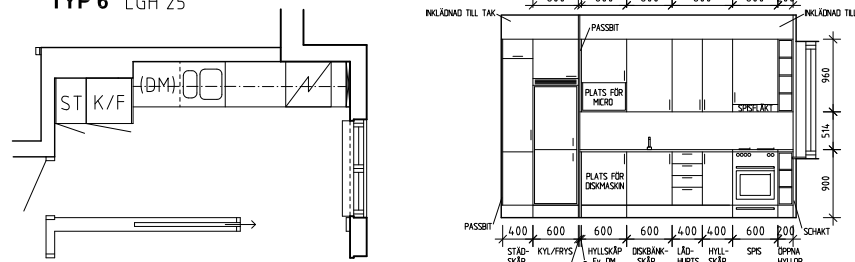

TYP 4 LGH 4

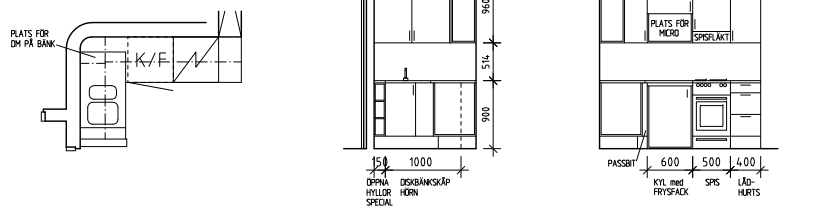

TYP 6 alt. LGH 11, 18

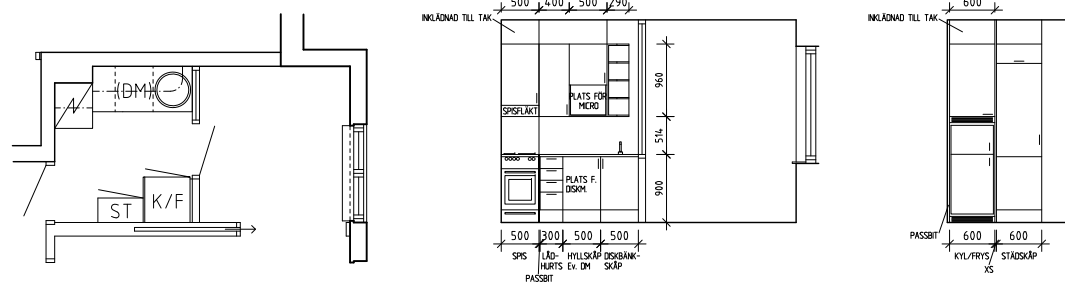

XREF: M:\Projekt\09004\VA Model\06 uppst\Köksuppst.dwg



| BET | ANT | ÄNDRINGEN AVSER | SIGN | DATUM |
|---|-------------------|-----------------|-------|-------------|
| BYGGHANDLING | | | | |
|  Kv. NATTVARDBARNEN 4 PALMBLADSVÄGEN 4 STOCKHOLM, KUNGSHOLMEN | | | | |
|  RITS ARKITEKTER AB KUNGSBROPLAN 3A 112 27 STOCKHOLM TEL 08-785 30 30 FAX 08-785 38 89 | | | | |
| UPPDRAG NR | 09004 | RITAD AV | EWF | HANDLÄGGARE |
| DATUM | 2009-11-23 | ANSVARIG | PD | |
| RENOVERING-OMBYGGNAD AV BOSTADSHUS | | | | |
| KÖKSUPPSTÄLLNINGAR TYP 2, 3, 3s, 4, 5, 5s, 6, 6 alt. | | | | |
| SKALA | A1-1:50, A3-1:100 | NUMMER | A-012 | BET |
| | | | | - |

TYP 7 LGH 22

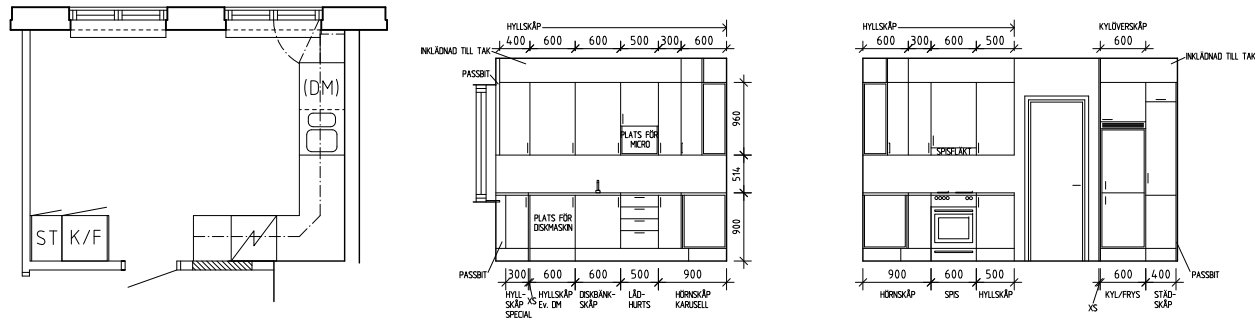

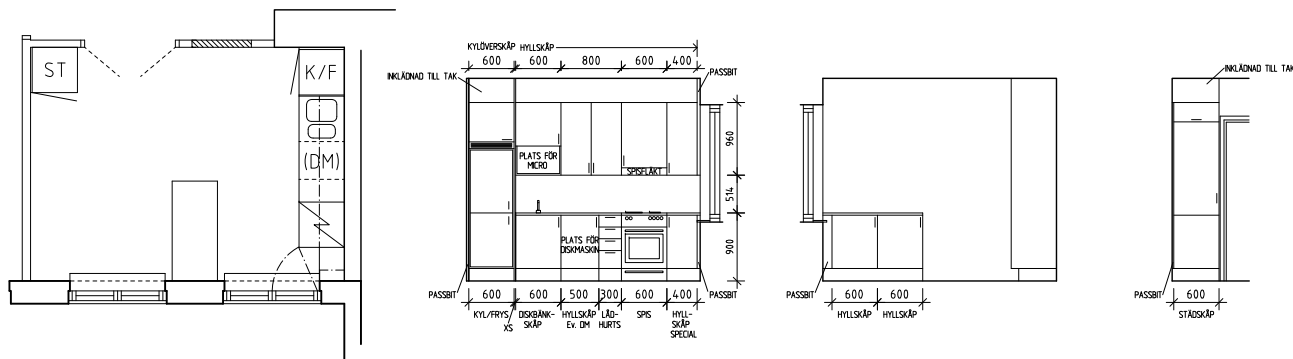

TYP 7s LGH 7

TYP 8 LGH 28



XREF: M:\Proj\Bek1\09004\A\Modell\06_uppst\Koksuppst.dwg

LAGER: SB11

| | | | |
|--|-------------------|-----------------|-------|
| BET | ANT | ÄNDRINGEN AVSER | SIGN |
| BYGGHANDLING | | | |
|  Kv. NATTVARDBARNEN 4 PALMBLADSVÄGEN 4 STOCKHOLM, KUNGSHOLMEN | | | |
|  RITS ARKITEKTER AB KUNGSBROPLAN 3A 112 27 STOCKHOLM TEL 08-785 30 30 FAX 08-785 38 89 | | | |
| UPPDRAG NR | 09004 | RITAD AV | EWF |
| DATUM | 2009-11-23 | HANDLÄGGARE | PD |
| | | ANSVARIG | PD |
| RENOVERING-OMBYGGNAD AV BOSTADSHUS | | | |
| KÖKSUPPSTÄLLNINGAR TYP 7, 7s, 8 | | | |
| SKALA | A1-1:50, A3-1:100 | NUMMER | A-013 |
| | | BET | - |

PLOT: 2009-11-23 15:31 M:\PROJEKT\09004\A\RITDEF\A-013.DWG RITS ARKITEKTER