Med reservation för eventuella förändringar. Alla ytangivelser är preliminära. 2017-09-29 ver.1

# HSB BRF TORPATERRASSEN

## Hus 02-03. 3 RoK. ca 80 m². LGH 241, 251, 341, 351. Plan 4-5.

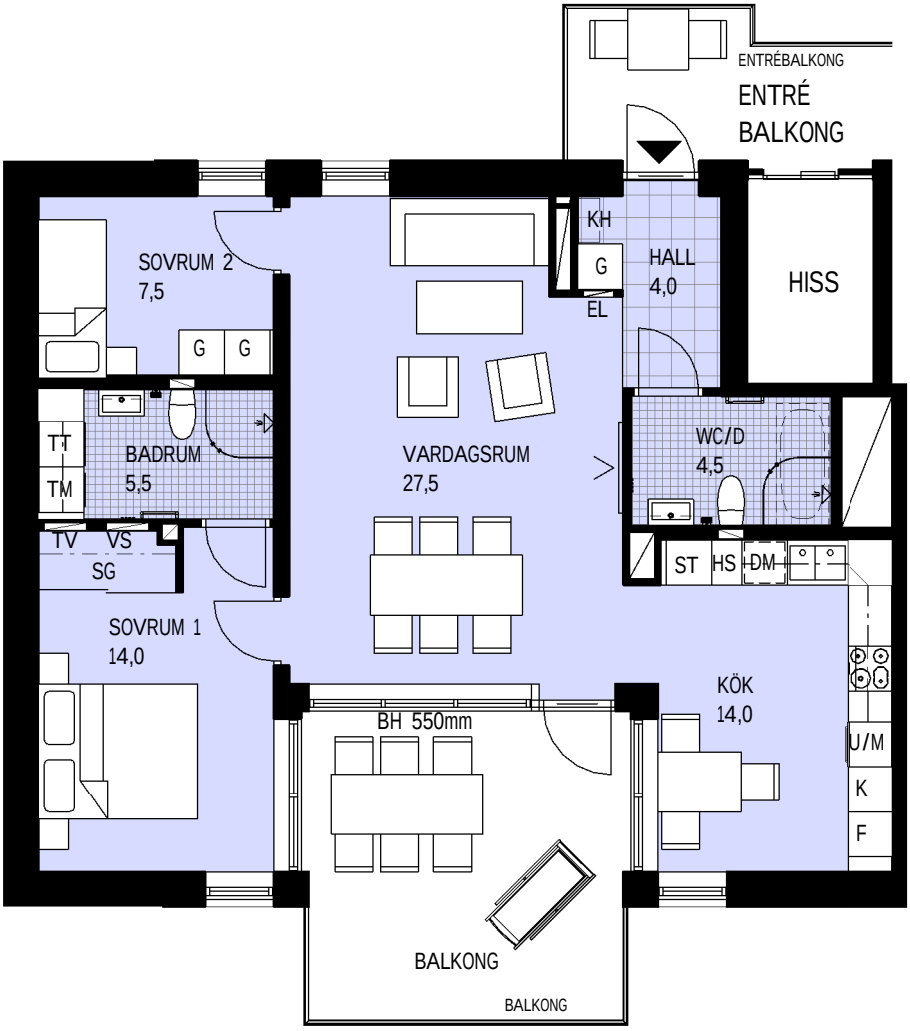


- Uteplats vid entrén för morgonkaffet
- Avskilt vinkelkök med utökad inredning, vinkelfönster och sittmöjligheter
- Centralt genomgående vardagsrum med generösa fönsterpartier med låg bröstningshöjd 550mm mot balkong
- Generös balkong i västerläge som naturlig förlängning av vardagsrummet
- Huvudsovrum med vinkelfönster, skjutdörrsgarderob och eget badrum.
- Arbetsbänk och väggskåp ovanför tvättmaskin och torktumlare
- Extra WC med dusch
- Rumshöjd 2,5m
- Fönster har bröstningshöjd 900mm om ej annat anges

| | | | | |
|---|---|---|---|---|
| K Kylskåp | Häll med ugn | TT Torktummlare | Skjutdörrsgarderob | EL Skåp för elsäkringar, tele, tv och internet |
| F Frys | DM Diskmasikn | Dusch med duschväggar | BH Bröstningshöjd över färdigt golv | Förstärkt vägg för TV-montering alt. betongvägg |
| K/F Kyl-/Fryskåp | Väggskåp | Kommod | TV Skåp för tappvatteninstallationer | Entré |
| U/M Högskåp med ugn och mikro | ST Städskåp | Vägghängd toalett | VS Skåp för värmeinstallationer | Plats för badkar (tillval) |
| Häll | G Garderob | KH Klädstång/hatthylla | | |
| | TM Tvättmaskin | Handdukstork | | |
| | HS Högskåp | | | |

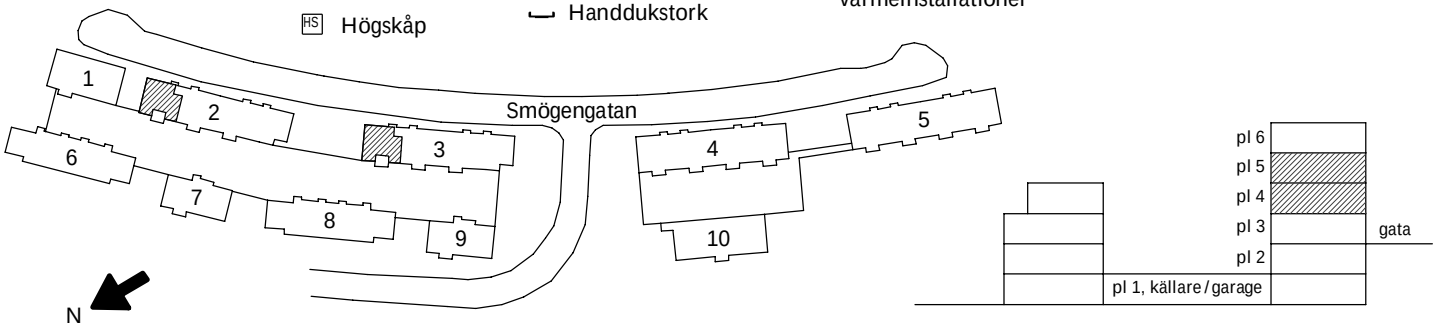


0 1 2 3 4 5 6 7 8 9 10

Skala 1:100



SWECO

HSB – där möjligheterna bor